夕刊 臺灣日日新報
昭和十八年二月二十三日（火曜日） 臺灣日日新報 第一万五千四百三十六號 （一）
（第二部）（明治卅一年五月九日第三種郵便物認可）

農業保險法改正案等成立
けふの貴族院本會議

【東京發四日午後八時三十分】二十二日の貴族院本會議は午前十時六分開會、勅令第百號農業保險法中改正法律案（政府提出）、同施行令中改正勅令案（同上）、水產業組合法中改正法律案（政府提出）、同施行令中改正勅令案（同上）の各案を一括して議題とし、政府委員井野農相より提案理由の說明があつて散會、二十三日は午前十時より開會、日程第一、二、三、四、五、六、七、八、九、十、十一、十二、十三、十四、十五、十六、十七、十八、十九、二十、二十一、二十二、二十三、二十四、二十五、二十六、二十七、二十八、二十九、三十、三十一、三十二、三十三、三十四、三十五、三十六、三十七、三十八、三十九、四十、四十一、四十二、四十三、四十四、四十五、四十六、四十七、四十八、四十九、五十、五十一、五十二、五十三、五十四、五十五、五十六、五十七、五十八、五十九、六十、六十一、六十二、六十三、六十四、六十五、六十六、六十七、六十八、六十九、七十、七十一、七十二、七十三、七十四、七十五、七十六、七十七、七十八、七十九、八十、八十一、八十二、八十三、八十四、八十五、八十六、八十七、八十八、八十九、九十、九十一、九十二、九十三、九十四、九十五、九十六、九十七、九十八、九十九、百、百一、百二、百三、百四、百五、百六、百七、百八、百九、百十、百十一、百十二、百十三、百十四、百十五、百十六、百十七、百十八、百十九、百二十、百二十一、百二十二、百二十三、百二十四、百二十五、百二十六、百二十七、百二十八、百二十九、百三十、百三十一、百三十二、百三十三、百三十四、百三十五、百三十六、百三十七、百三十八、百三十九、百四十、百四十一、百四十二、百四十三、百四十四、百四十五、百四十六、百四十七、百四十八、百四十九、百五十、百五十一、百五十二、百五十三、百五十四、百五十五、百五十六、百五十七、百五十八、百五十九、百六十、百六十一、百六十二、百六十三、百六十四、百六十五、百六十六、百六十七、百六十八、百六十九、百七十、百七十一、百七十二、百七十三、百七十四、百七十五、百七十六、百七十七、百七十八、百七十九、百八十、百八十一、百八十二、百八十三、百八十四、百八十五、百八十六、百八十七、百八十八、百八十九、百九十、百九十一、百九十二、百九十三、百九十四、百九十五、百九十六、百九十七、百九十八、百九十九、二百、二百一、二百二、二百三、二百四、二百五、二百六、二百七、二百八、二百九、二百十、二百十一、二百十二、二百十三、二百十四、二百十五、二百十六、二百十七、二百十八、二百十九、二百二十、二百二十一、二百二十二、二百二十三、二百二十四、二百二十五、二百二十六、二百二十七、二百二十八、二百二十九、二百三十、二百三十一、二百三十二、二百三十三、二百三十四、二百三十五、二百三十六、二百三十七、二百三十八、二百三十九、二百四十、二百四十一、二百四十二、二百四十三、二百四十四、二百四十五、二百四十六、二百四十七、二百四十八、二百四十九、二百五十、二百五十一、二百五十二、二百五十三、二百五十四、二百五十五、二百五十六、二百五十七、二百五十八、二百五十九、二百六十、二百六十一、二百六十二、二百六十三、二百六十四、二百六十五、二百六十六、二百六十七、二百六十八、二百六十九、二百七十、二百七十一、二百七十二、二百七十三、二百七十四、二百七十五、二百七十六、二百七十七、二百七十八、二百七十九、二百八十、二百八十一、二百八十二、二百八十三、二百八十四、二百八十五、二百八十六、二百八十七、二百八十八、二百八十九、二百九十、二百九十一、二百九十二、二百九十三、二百九十四、二百九十五、二百九十六、二百九十七、二百九十八、二百九十九、三百、三百一、三百二、三百三、三百四、三百五、三百六、三百七、三百八、三百九、三百十、三百十一、三百十二、三百十三、三百十四、三百十五、三百十六、三百十七、三百十八、三百十九、三百二十、三百二十一、三百二十二、三百二十三、三百二十四、三百二十五、三百二十六、三百二十七、三百二十八、三百二十九、三百三十、三百三十一、三百三十二、三百三十三、三百三十四、三百三十五、三百三十六、三百三十七、三百三十八、三百三十九、三百四十、三百四十一、三百四十二、三百四十三、三百四十四、三百四十五、三百四十六、三百四十七、三百四十八、三百四十九、三百五十、三百五十一、三百五十二、三百五十三、三百五十四、三百五十五、三百五十六、三百五十七、三百五十八、三百五十九、三百六十、三百六十一、三百六十二、三百六十三、三百六十四、三百六十五、三百六十六、三百六十七、三百六十八、三百六十九、三百七十、三百七十一、三百七十二、三百七十三、三百七十四、三百七十五、三百七十六、三百七十七、三百七十八、三百七十九、三百八十、三百八十一、三百八十二、三百八十三、三百八十四、三百八十五、三百八十六、三百八十七、三百八十八、三百八十九、三百九十、三百九十一、三百九十二、三百九十三、三百九十四、三百九十五、三百九十六、三百九十七、三百九十八、三百九十九、四百、四百一、四百二、四百三、四百四、四百五、四百六、四百七、四百八、四百九、四百十、四百十一、四百十二、四百十三、四百十四、四百十五、四百十六、四百十七、四百十八、四百十九、四百二十、四百二十一、四百二十二、四百二十三、四百二十四、四百二十五、四百二十六、四百二十七、四百二十八、四百二十九、四百三十、四百三十一、四百三十二、四百三十三、四百三十四、四百三十五、四百三十六、四百三十七、四百三十八、四百三十九、四百四十、四百四十一、四百四十二、四百四十三、四百四十四、四百四十五、四百四十六、四百四十七、四百四十八、四百四十九、四百五十、四百五十一、四百五十二、四百五十三、四百五十四、四百五十五、四百五十六、四百五十七、四百五十八、四百五十九、四百六十、四百六十一、四百六十二、四百六十三、四百六十四、四百六十五、四百六十六、四百六十七、四百六十八、四百六十九、四百七十、四百七十一、四百七十二、四百七十三、四百七十四、四百七十五、四百七十六、四百七十七、四百七十八、四百七十九、四百八十、四百八十一、四百八十二、四百八十三、四百八十四、四百八十五、四百八十六、四百八十七、四百八十八、四百八十九、四百九十、四百九十一、四百九十二、四百九十三、四百九十四、四百九十五、四百九十六、四百九十七、四百九十八、四百九十九、五百、五百一、五百二、五百三、五百四、五百五、五百六、五百七、五百八、五百九、五百十、五百十一、五百十二、五百十三、五百十四、五百十五、五百十六、五百十七、五百十八、五百十九、五百二十、五百二十一、五百二十二、五百二十三、五百二十四、五百二十五、五百二十六、五百二十七、五百二十八、五百二十九、五百三十、五百三十一、五百三十二、五百三十三、五百三十四、五百三十五、五百三十六、五百三十七、五百三十八、五百三十九、五百四十、五百四十一、五百四十二、五百四十三、五百四十四、五百四十五、五百四十六、五百四十七、五百四十八、五百四十九、五百五十、五百五十一、五百五十二、五百五十三、五百五十四、五百五十五、五百五十六、五百五十七、五百五十八、五百五十九、五百六十、五百六十一、五百六十二、五百六十三、五百六十四、五百六十五、五百六十六、五百六十七、五百六十八、五百六十九、五百七十、五百七十一、五百七十二、五百七十三、五百七十四、五百七十五、五百七十六、五百七十七、五百七十八、五百七十九、五百八十、五百八十一、五百八十二、五百八十三、五百八十四、五百八十五、五百八十六、五百八十七、五百八十八、五百八十九、五百九十、五百九十一、五百九十二、五百九十三、五百九十四、五百九十五、五百九十六、五百九十七、五百九十八、五百九十九、六百、六百一、六百二、六百三、六百四、六百五、六百六、六百七、六百八、六百九、六百十、六百十一、六百十二、六百十三、六百十四、六百十五、六百十六、六百十七、六百十八、六百十九、六百二十、六百二十一、六百二十二、六百二十三、六百二十四、六百二十五、六百二十六、六百二十七、六百二十八、六百二十九、六百三十、六百三十一、六百三十二、六百三十三、六百三十四、六百三十五、六百三十六、六百三十七、六百三十八、六百三十九、六百四十、六百四十一、六百四十二、六百四十三、六百四十四、六百四十五、六百四十六、六百四十七、六百四十八、六百四十九、六百五十、六百五十一、六百五十二、六百五十三、六百五十四、六百五十五、六百五十六、六百五十七、六百五十八、六百五十九、六百六十、六百六十一、六百六十二、六百六十三、六百六十四、六百六十五、六百六十六、六百六十七、六百六十八、六百六十九、六百七十、六百七十一、六百七十二、六百七十三、六百七十四、六百七十五、六百七十六、六百七十七、六百七十八、六百七十九、六百八十、六百八十一、六百八十二、六百八十三、六百八十四、六百八十五、六百八十六、六百八十七、六百八十八、六百八十九、六百九十、六百九十一、六百九十二、六百九十三、六百九十四、六百九十五、六百九十六、六百九十七、六百九十八、六百九十九、七百、七百一、七百二、七百三、七百四、七百五、七百六、七百七、七百八、七百九、七百十、七百十一、七百十二、七百十三、七百十四、七百十五、七百十六、七百十七、七百十八、七百十九、七百二十、七百二十一、七百二十二、七百二十三、七百二十四、七百二十五、七百二十六、七百二十七、七百二十八、七百二十九、七百三十、七百三十一、七百三十二、七百三十三、七百三十四、七百三十五、七百三十六、七百三十七、七百三十八、七百三十九、七百四十、七百四十一、七百四十二、七百四十三、七百四十四、七百四十五、七百四十六、七百四十七、七百四十八、七百四十九、七百五十、七百五十一、七百五十二、七百五十三、七百五十四、七百五十五、七百五十六、七百五十七、七百五十八、七百五十九、七百六十、七百六十一、七百六十二、七百六十三、七百六十四、七百六十五、七百六十六、七百六十七、七百六十八、七百六十九、七百七十、七百七十一、七百七十二、七百七十三、七百七十四、七百七十五、七百七十六、七百七十七、七百七十八、七百七十九、七百八十、七百八十一、七百八十二、七百八十三、七百八十四、七百八十五、七百八十六、七百八十七、七百八十八、七百八十九、七百九十、七百九十一、七百九十二、七百九十三、七百九十四、七百九十五、七百九十六、七百九十七、七百九十八、七百九十九、八百、八百一、八百二、八百三、八百四、八百五、八百六、八百七、八百八、八百九、八百十、八百十一、八百十二、八百十三、八百十四、八百十五、八百十六、八百十七、八百十八、八百十九、八百二十、八百二十一、八百二十二、八百二十三、八百二十四、八百二十五、八百二十六、八百二十七、八百二十八、八百二十九、八百三十、八百三十一、八百三十二、八百三十三、八百三十四、八百三十五、八百三十六、八百三十七、八百三十八、八百三十九、八百四十、八百四十一、八百四十二、八百四十三、八百四十四、八百四十五、八百四十六、八百四十七、八百四十八、八百四十九、八百五十、八百五十一、八百五十二、八百五十三、八百五十四、八百五十五、八百五十六、八百五十七、八百五十八、八百五十九、八百六十、八百六十一、八百六十二、八百六十三、八百六十四、八百六十五、八百六十六、八百六十七、八百六十八、八百六十九、八百七十、八百七十一、八百七十二、八百七十三、八百七十四、八百七十五、八百七十六、八百七十七、八百七十八、八百七十九、八百八十、八百八十一、八百八十二、八百八十三、八百八十四、八百八十五、八百八十六、八百八十七、八百八十八、八百八十九、八百九十、八百九十一、八百九十二、八百九十三、八百九十四、八百九十五、八百九十六、八百九十七、八百九十八、八百九十九、九百、九百一、九百二、九百三、九百四、九百五、九百六、九百七、九百八、九百九、九百十、九百十一、九百十二、九百十三、九百十四、九百十五、九百十六、九百十七、九百十八、九百十九、九百二十、九百二十一、九百二十二、九百二十三、九百二十四、九百二十五、九百二十六、九百二十七、九百二十八、九百二十九、九百三十、九百三十一、九百三十二、九百三十三、九百三十四、九百三十五、九百三十六、九百三十七、九百三十八、九百三十九、九百四十、九百四十一、九百四十二、九百四十三、九百四十四、九百四十五、九百四十六、九百四十七、九百四十八、九百四十九、九百五十、九百五十一、九百五十二、九百五十三、九百五十四、九百五十五、九百五十六、九百五十七、九百五十八、九百五十九、九百六十、九百六十一、九百六十二、九百六十三、九百六十四、九百六十五、九百六十六、九百六十七、九百六十八、九百六十九、九百七十、九百七十一、九百七十二、九百七十三、九百七十四、九百七十五、九百七十六、九百七十七、九百七十八、九百七十九、九百八十、九百八十一、九百八十二、九百八十三、九百八十四、九百八十五、九百八十六、九百八十七、九百八十八、九百八十九、九百九十、九百九十一、九百九十二、九百九十三、九百九十四、九百九十五、九百九十六、九百九十七、九百九十八、九百九十九、千、千一、千二、千三、千四、千五、千六、千七、千八、千九、千十、千十一、千十二、千十三、千十四、千十五、千十六、千十七、千十八、千十九、千二十、千二十一、千二十二、千二十三、千二十四、千二十五、千二十六、千二十七、千二十八、千二十九、千三十、千三十一、千三十二、千三十三、千三十四、千三十五、千三十六、千三十七、千三十八、千三十九、千四十、千四十一、千四十二、千四十三、千四十四、千四十五、千四十六、千四十七、千四十八、千四十九、千五十、千五十一、千五十二、千五十三、千五十四、千五十五、千五十六、千五十七、千五十八、千五十九、千六十、千六十一、千六十二、千六十三、千六十四、千六十五、千六十六、千六十七、千六十八、千六十九、千七十、千七十一、千七十二、千七十三、千七十四、千七十五、千七十六、千七十七、千七十八、千七十九、千八十、千八十一、千八十二、千八十三、千八十四、千八十五、千八十六、千八十七、千八十八、千八十九、千九十、千九十一、千九十二、千九十三、千九十四、千九十五、千九十六、千九十七、千九十八、千九十九、二千、二千一、二千二、二千三、二千四、二千五、二千六、二千七、二千八、二千九、二千十、二千十一、二千十二、二千十三、二千十四、二千十五、二千十六、二千十七、二千十八、二千十九、二千二十、二千二十一、二千二十二、二千二十三、二千二十四、二千二十五、二千二十六、二千二十七、二千二十八、二千二十九、二千三十、二千三十一、二千三十二、二千三十三、二千三十四、二千三十五、二千三十六、二千三十七、二千三十八、二千三十九、二千四十、二千四十一、二千四十二、二千四十三、二千四十四、二千四十五、二千四十六、二千四十七、二千四十八、二千四十九、二千五十、二千五十一、二千五十二、二千五十三、二千五十四、二千五十五、二千五十六、二千五十七、二千五十八、二千五十九、二千六十、二千六十一、二千六十二、二千六十三、二千六十四、二千六十五、二千六十六、二千六十七、二千六十八、二千六十九、二千七十、二千七十一、二千七十二、二千七十三、二千七十四、二千七十五、二千七十六、二千七十七、二千七十八、二千七十九、二千八十、二千八十一、二千八十二、二千八十三、二千八十四、二千八十五、二千八十六、二千八十七、二千八十八、二千八十九、二千九十、二千九十一、二千九十二、二千九十三、二千九十四、二千九十五、二千九十六、二千九十七、二千九十八、二千九十九、三千、三千一、三千二、三千三、三千四、三千五、三千六、三千七、三千八、三千九、三千十、三千十一、三千十二、三千十三、三千十四、三千十五、三千十六、三千十七、三千十八、三千十九、三千二十、三千二十一、三千二十二、三千二十三、三千二十四、三千二十五、三千二十六、三千二十七、三千二十八、三千二十九、三千三十、三千三十一、三千三十二、三千三十三、三千三十四、三千三十五、三千三十六、三千三十七、三千三十八、三千三十九、三千四十、三千四十一、三千四十二、三千四十三、三千四十四、三千四十五、三千四十六、三千四十七、三千四十八、三千四十九、三千五十、三千五十一、三千五十二、三千五十三、三千五十四、三千五十五、三千五十六、三千五十七、三千五十八、三千五十九、三千六十、三千六十一、三千六十二、三千六十三、三千六十四、三千六十五、三千六十六、三千六十七、三千六十八、三千六十九、三千七十、三千七十一、三千七十二、三千七十三、三千七十四、三千七十五、三千七十六、三千七十七、三千七十八、三千七十九、三千八十、三千八十一、三千八十二、三千八十三、三千八十四、三千八十五、三千八十六、三千八十七、三千八十八、三千八十九、三千九十、三千九十一、三千九十二、三千九十三、三千九十四、三千九十五、三千九十六、三千九十七、三千九十八、三千九十九、四千、四千一、四千二、四千三、四千四、四千五、四千六、四千七、四千八、四千九、四千十、四千十一、四千十二、四千十三、四千十四、四千十五、四千十六、四千十七、四千十八、四千十九、四千二十、四千二十一、四千二十二、四千二十三、四千二十四、四千二十五、四千二十六、四千二十七、四千二十八、四千二十九、四千三十、四千三十一、四千三十二、四千三十三、四千三十四、四千三十五、四千三十六、四千三十七、四千三十八、四千三十九、四千四十、四千四十一、四千四十二、四千四十三、四千四十四、四千四十五、四千四十六、四千四十七、四千四十八、四千四十九、四千五十、四千五十一、四千五十二、四千五十三、四千五十四、四千五十五、四千五十六、四千五十七、四千五十八、四千五十九、四千六十、四千六十一、四千六十二、四千六十三、四千六十四、四千六十五、四千六十六、四千六十七、四千六十八、四千六十九、四千七十、四千七十一、四千七十二、四千七十三、四千七十四、四千七十五、四千七十六、四千七十七、四千七十八、四千七十九、四千八十、四千八十一、四千八十二、四千八十三、四千八十四、四千八十五、四千八十六、四千八十七、四千八十八、四千八十九、四千九十、四千九十一、四千九十二、四千九十三、四千九十四、四千九十五、四千九十六、四千九十七、四千九十八、四千九十九、五千、五千一、五千二、五千三、五千四、五千五、五千六、五千七、五千八、五千九、五千十、五千十一、五千十二、五千十三、五千十四、五千十五、五千十六、五千十七、五千十八、五千十九、五千二十、五千二十一、五千二十二、五千二十三、五千二十四、五千二十五、五千二十六、五千二十七、五千二十八、五千二十九、五千三十、五千三十一、五千三十二、五千三十三、五千三十四、五千三十五、五千三十六、五千三十七、五千三十八、五千三十九、五千四十、五千四十一、五千四十二、五千四十三、五千四十四、五千四十五、五千四十六、五千四十七、五千四十八、五千四十九、五千五十、五千五十一、五千五十二、五千五十三、五千五十四、五千五十五、五千五十六、五千五十七、五千五十八、五千五十九、五千六十、五千六十一、五千六十二、五千六十三、五千六十四、五千六十五、五千六十六、五千六十七、五千六十八、五千六十九、五千七十、五千七十一、五千七十二、五千七十三、五千七十四、五千七十五、五千七十六、五千七十七、五千七十八、五千七十九、五千八十、五千八十一、五千八十二、五千八十三、五千八十四、五千八十五、五千八十六、五千八十七、五千八十八、五千八十九、五千九十、五千九十一、五千九十二、五千九十三、五千九十四、五千九十五、五千九十六、五千九十七、五千九十八、五千九十九、六千、六千一、六千二、六千三、六千四、六千五、六千六、六千七、六千八、六千九、六千十、六千十一、六千十二、六千十三、六千十四、六千十五、六千十六、六千十七、六千十八、六千十九、六千二十、六千二十一、六千二十二、六千二十三、六千二十四、六千二十五、六千二十六、六千二十七、六千二十八、六千二十九、六千三十、六千三十一、六千三十二、六千三十三、六千三十四、六千三十五、六千三十六、六千三十七、六千三十八、六千三十九、六千四十、六千四十一、六千四十二、六千四十三、六千四十四、六千四十五、六千四十六、六千四十七、六千四十八、六千四十九、六千五十、六千五十一、六千五十二、六千五十三、六千五十四、六千五十五、六千五十六、六千五十七、六千五十八、六千五十九、六千六十、六千六十一、六千六十二、六千六十三、六千六十四、六千六十五、六千六十六、六千六十七、六千六十八、六千六十九、六千七十、六千七十一、六千七十二、六千七十三、六千七十四、六千七十五、六千七十六、六千七十七、六千七十八、六千七十九、六千八十、六千八十一、六千八十二、六千八十三、六千八十四、六千八十五、六千八十六、六千八十七、六千八十八、六千八十九、六千九十、六千九十一、六千九十二、六千九十三、六千九十四、六千九十五、六千九十六、六千九十七、六千九十八、六千九十九、七千、七千一、七千二、七千三、七千四、七千五、七千六、七千七、七千八、七千九、七千十、七千十一、七千十二、七千十三、七千十四、七千十五、七千十六、七千十七、七千十八、七千十九、七千二十、七千二十一、七千二十二、七千二十三、七千二十四、七千二十五、七千二十六、七千二十七、七千二十八、七千二十九、七千三十、七千三十一、七千三十二、七千三十三、七千三十四、七千三十五、七千三十六、七千三十七、七千三十八、七千三十九、七千四十、七千四十一、七千四十二、七千四十三、七千四十四、七千四十五、七千四十六、七千四十七、七千四十八、七千四十九、七千五十、七千五十一、七千五十二、七千五十三、七千五十四、七千五十五、七千五十六、七千五十七、七千五十八、七千五十九、七千六十、七千六十一、七千六十二、七千六十三、七千六十四、七千六十五、七千六十六、七千六十七、七千六十八、七千六十九、七千七十、七千七十一、七千七十二、七千七十三、七千七十四、七千七十五、七千七十六、七千七十七、七千七十八、七千七十九、七千八十、七千八十一、七千八十二、七千八十三、七千八十四、七千八十五、七千八十六、七千八十七、七千八十八、七千八十九、七千九十、七千九十一、七千九十二、七千九十三、七千九十四、七千九十五、七千九十六、七千九十七、七千九十八、七千九十九、八千、八千一、八千二、八千三、八千四、八千五、八千六、八千七、八千八、八千九、八千十、八千十一、八千十二、八千十三、八千十四、八千十五、八千十六、八千十七、八千十八、八千十九、八千二十、八千二十一、八千二十二、八千二十三、八千二十四、八千二十五、八千二十六、八千二十七、八千二十八、八千二十九、八千三十、八千三十一、八千三十二、八千三十三、八千三十四、八千三十五、八千三十六、八千三十七、八千三十八、八千三十九、八千四十、八千四十一、八千四十二、八千四十三、八千四十四、八千四十五、八千四十六、八千四十七、八千四十八、八千四十九、八千五十、八千五十一、八千五十二、八千五十三、八千五十四、八千五十五、八千五十六、八千五十七、八千五十八、八千五十九、八千六十、八千六十一、八千六十二、八千六十三、八千六十四、八千六十五、八千六十六、八千六十七、八千六十八、八千六十九、八千七十、八千七十一、八千七十二、八千七十三、八千七十四、八千七十五、八千七十六、八千七十七、八千七十八、八千七十九、八千八十、八千八十一、八千八十二、八千八十三、八千八十四、八千八十五、八千八十六、八千八十七、八千八十八、八千八十九、八千九十、八千九十一、八千九十二、八千九十三、八千九十四、八千九十五、八千九十六、八千九十七、八千九十八、八千九十九、九千、九千一、九千二、九千三、九千四、九千五、九千六、九千七、九千八、九千九、九千十、九千十一、九千十二、九千十三、九千十四、九千十五、九千十六、九千十七、九千十八、九千十九、九千二十、九千二十一、九千二十二、九千二十三、九千二十四、九千二十五、九千二十六、九千二十七、九千二十八、九千二十九、九千三十、九千三十一、九千三十二、九千三十三、九千三十四、九千三十五、九千三十六、九千三十七、九千三十八、九千三十九、九千四十、九千四十一、九千四十二、九千四十三、九千四十四、九千四十五、九千四十六、九千四十七、九千四十八、九千四十九、九千五十、九千五十一、九千五十二、九千五十三、九千五十四、九千五十五、九千五十六、九千五十七、九千五十八、九千五十九、九千六十、九千六十一、九千六十二、九千六十三、九千六十四、九千六十五、九千六十六、九千六十七、九千六十八、九千六十九、九千七十、九千七十一、九千七十二、九千七十三、九千七十四、九千七十五、九千七十六、九千七十七、九千七十八、九千七十九、九千八十、九千八十一、九千八十二、九千八十三、九千八十四、九千八十五、九千八十六、九千八十七、九千八十八、九千八十九、九千九十、九千九十一、九千九十二、九千九十三、九千九十四、九千九十五、九千九十六、九千九十七、九千九十八、九千九十九、一万、一万一、一万二、一万三、一万四、一万五、一万六、一万七、一万八、一万九、一万十、一万十一、一万十二、一万十三、一万十四、一万十五、一万十六、一万十七、一万十八、一万十九、一万二十、一万二十一、一万二十二、一万二十三、一万二十四、一万二十五、一万二十六、一万二十七、一万二十八、一万二十九、一万三十、一万三十一、一万三十二、一万三十三、一万三十四、一万三十五、一万三十六、一万三十七、一万三十八、一万三十九、一万四十、一万四十一、一万四十二、一万四十三、一万四十四、一万四十五、一万四十六、一万四十七、一万四十八、一万四十九、一万五十、一万五十一、一万五十二、一万五十三、一万五十四、一万五十五、一万五十六、一万五十七、一万五十八、一万五十九、一万六十、一万六十一、一万六十二、一万六十三、一万六十四、一万六十五、一万六十六、一万六十七、一万六十八、一万六十九、一万七十、一万七十一、一万七十二、一万七十三、一万七十四、一万七十五、一万七十六、一万七十七、一万七十八、一万七十九、一万八十、一万八十一、一万八十二、一万八十三、一万八十四、一万八十五、一万八十六、一万八十七、一万八十八、一万八十九、一万九十、一万九十一、一万九十二、一万九十三、一万九十四、一万九十五、一万九十六、一万九十七、一万九十八、一万九十九、二万、二万一、二万二、二万三、二万四、二万五、二万六、二万七、二万八、二万九、二万十、二万十一、二万十二、二万十三、二万十四、二万十五、二万十六、二万十七、二万十八、二万十九、二万二十、二万二十一、二万二十二、二万二十三、二万二十四、二万二十五、二万二十六、二万二十七、二万二十八、二万二十九、二万三十、二万三十一、二万三十二、二万三十三、二万三十四、二万三十五、二万三十六、二万三十七、二万三十八、二万三十九、二万四十、二万四十一、二万四十二、二万四十三、二万四十四、二万四十五、二万四十六、二万四十七、二万四十八、二万四十九、二万五十、二万五十一、二万五十二、二万五十三、二万五十四、二万五十五、二万五十六、二万五十七、二万五十八、二万五十九、二万六十、二万六十一、二万六十二、二万六十三、二万六十四、二万六十五、二万六十六、二万六十七、二万六十八、二万六十九、二万七十、二万七十一、二万七十二、二万七十三、二万七十四、二万七十五、二万七十六、二万七十七、二万七十八、二万七十九、二万八十、二万八十一、二万八十二、二万八十三、二万八十四、二万八十五、二万八十六、二万八十七、二万八十八、二万八十九、二万九十、二万九十一、二万九十二、二万九十三、二万九十四、二万九十五、二万九十六、二万九十七、二万九十八、二万九十九、三万、三万一、三万二、三万三、三万四、三万五、三万六、三万七、三万八、三万九、三万十、三万十一、三万十二、三万十三、三万十四、三万十五、三万十六、三万十七、三万十八、三万十九、三万二十、三万二十一、三万二十二、三万二十三、三万二十四、三万二十五、三万二十六、三万二十七、三万二十八、三万二十九、三万三十、三万三十一、三万三十二、三万三十三、三万三十四、三万三十五、三万三十六、三万三十七、三万三十八、三万三十九、三万四十、三万四十一、三万四十二、三万四十三、三万四十四、三万四十五、三万四十六、三万四十七、三万四十八、三万四十九、三万五十、三万五十一、三万五十二、三万五十三、三万五十四、三万五十五、三万五十六、三万五十七、三万五十八、三万五十九、三万六十、三万六十一、三万六十二、三万六十三、三万六十四、三万六十五、三万六十六、三万六十七、三万六十八、三万六十九、三万七十、三万七十一、三万七十二、三万七十三、三万七十四、三万七十五、三万七十六、三万七十七、三万七十八、三万七十九、三万八十、三万八十一、三万八十二、三万八十三、三万八十四、三万八十五、三万八十六、三万八十七、三万八十八、三万八十九、三万九十、三万九十一、三万九十二、三万九十三、三万九十四、三万九十五、三万九十六、三万九十七、三万九十八、三万九十九、四万、四万一、四万二、四万三、四万四、四万五、四万六、四万七、四万八、四万九、四万十、四万十一、四万十二、四万十三、四万十四、四万十五、四万十六、四万十七、四万十八、四万十九、四万二十、四万二十一、四万二十二、四万二十三、四万二十四、四万二十五、四万二十六、四万二十七、四万二十八、四万二十九、四万三十、四万三十一、四万三十二、四万三十三、四万三十四、四万三十五、四万三十六、四万三十七、四万三十八、四万三十九、四万四十、四万四十一、四万四十二、四万四十三、四万四十四、四万四十五、四万四十六、四万四十七、四万四十八、四万四十九、四万五十、四万五十一、四万五十二、四万五十三、四万五十四、四万五十五、四万五十六、四万五十七、四万五十八、四万五十九、四万六十、四万六十一、四万六十二、四万六十三、四万六十四、四万六十五、四万六十六、四万六十七、四万六十八、四万六十九、四万七十、四万七十一、四万七十二、四万七十三、四万七十四、四万七十五、四万七十六、四万七十七、四万七十八、四万七十九、四万八十、四万八十一、四万八十二、四万八十三、四万八十四、四万八十五、四万八十六、四万八十七、四万八十八、四万八十九、四万九十、四万九十一、四万九十二、四万九十三、四万九十四、四万九十五、四万九十六、四万九十七、四万九十八、四万九十九、五万、五万一、五万二、五万三、五万四、五万五、五万六、五万七、五万八、五万九、五万十、五万十一、五万十二、五万十三、五万十四、五万十五、五万十六、五万十七、五万十八、五万十九、五万二十、五万二十一、五万二十二、五万二十三、五万二十四、五万二十五、五万二十六、五万二十七、五万二十八、五万二十九、五万三十、五万三十一、五万三十二、五万三十三、五万三十四、五万三十五、五万三十六、五万三十七、五万三十八、五万三十九、五万四十、五万四十一、五万四十二、五万四十三、五万四十四、五万四十五、五万四十六、五万四十七、五万四十八、五万四十九、五万五十、五万五十一、五万五十二、五万五十三、五万五十四、五万五十五、五万五十六、五万五十七、五万五十八、五万五十九、五万六十、五万六十一、五万六十二、五万六十三、五万六十四、五万六十五、五万六十六、五万六十七、五万六十八、五万六十九、五万七十、五万七十一、五万七十二、五万七十三、五万七十四、五万七十五、五万七十六、五万七十七、五万七十八、五万七十九、五万八十、五万八十一、五万八十二、五万八十三、五万八十四、五万八十五、五万八十六、五万八十七、五万八十八、五万八十九、五万九十、五万九十一、五万九十二、五万九十三、五万九十四、五万九十五、五万九十六、五万九十七、五万九十八、五万九十九、六万、六万一、六万二、六万三、六万四、六万五、六万六、六万七、六万八、六万九、六万十、六万十一、六万十二、六万十三、六万十四、六万十五、六万十六、六万十七、六万十八、六万十九、六万二十、六万二十一、六万二十二、六万二十三、六万二十四、六万二十五、六万二十六、六万二十七、六万二十八、六万二十九、六万三十、六万三十一、六万三十二、六万三十三、六万三十四、六万三十五、六万三十六、六万三十七、六万三十八、六万三十九、六万四十、六万四十一、六万四十二、六万四十三、六万四十四、六万四十五、六万四十六、六万四十七、六万四十八、六万四十九、六万五十、六万五十一、六万五十二、六万五十三、六万五十四、六万五十五、六万五十六、六万五十七、六万五十八、六万五十九、六万六十、六万六十一、六万六十二、六万六十三、六万六十四、六万六十五、六万六十六、六万六十七、六万六十八、六万六十九、六万七十、六万七十一、六万七十二、六万七十三、六万七十四、六万七十五、六万七十六、六万七十七、六万七十八、六万七十九、六万八十、六万八十一、六万八十二、六万八十三、六万八十四、六万八十五、六万八十六、六万八十七、六万八十八、六万八十九、六万九十、六万九十一、六万九十二、六万九十三、六万九十四、六万九十五、六万九十六、六万九十七、六万九十八、六万九十九、七万、七万一、七万二、七万三、七万四、七万五、七万六、七万七、七万八、七万九、七万十、七万十一、七万十二、七万十三、七万十四、七万十五、七万十六、七万十七、七万十八、七万十九、七万二十、七万二十一、七万二十二、七万二十三、七万二十四、七万二十五、七万二十六、七万二十七、七万二十八、七万二十九、七万三十、七万三十一、七万三十二、七万三十三、七万三十四、七万三十五、七万三十六、七万三十七、七万三十八、七万三十九、七万四十、七万四十一、七万四十二、七万四十三、七万四十四、七万四十五、七万四十六、七万四十七、七万四十八、七万四十九、七万五十、七万五十一、七万五十二、七万五十三、七万五十四、七万五十五、七万五十六、七万五十七、七万五十八、七万五十九、七万六十、七万六十一、七万六十二、七万六十三、七万六十四、七万六十五、七万六十六、七万六十七、七万六十八、七万六十九、七万七十、七万七十一、七万七十二、七万七十三、七万七十四、七万七十五、七万七十六、七万七十七、七万七十八、七万七十九、七万八十、七万八十一、七万八十二、七万八十三、七万八十四、七万八十五、七万八十六、七万八十七、七万八十八、七万八十九、七万九十、七万九十一、七万九十二、七万九十三、七万九十四、七万九十五、七万九十六、七万九十七、七万九十八、七万九十九、八万、八万一、八万二、八万三、八万四、八万五、八万六、八万七、八万八、八万九、八万十、八万十一、八万十二、八万十三、八万十四、八万十五、八万十六、八万十七、八万十八、八万十九、八万二十、八万二十一、八万二十二、八万二十三、八万二十四、八万二十五、八万二十六、八万二十七、八万二十八、八万二十九、八万三十、八万三十一、八万三十二、八万三十三、八万三十四、八万三十五、八万三十六、八万三十七、八万三十八、八万三十九、八万四十、八万四十一、八万四十二、八万四十三、八万四十四、八万四十五、八万四十六、八万四十七、八万四十八、八万四十九、八万五十、八万五十一、八万五十二、八万五十三、八万五十四、八万五十五、八万五十六、八万五十七、八万五十八、八万五十九、八万六十、八万六十一、八万六十二、八万六十三、八万六十四、八万六十五、八万六十六、八万六十七、八万六十八、八万六十九、八万七十、八万七十一、八万七十二、八万七十三、八万七十四、八万七十五、八万七十六、八万七十七、八万七十八、八万七十九、八万八十、八万八十一、八万八十二、八万八十三、八万八十四、八万八十五、八万八十六、八万八十七、八万八十八、八万八十九、八万九十、八万九十一、八万九十二、八万九十三、八万九十四、八万九十五、八万九十六、八万九十七、八万九十八、八万九十九、九万、九万一、九万二、九万三、九万四、九万五、九万六、九万七、九万八、九万九、九万十、九万十一、九万十二、九万十三、九万十四、九万十五、九万十六、九万十七、九万十八、九万十九、九万二十、九万二十一、九万二十二、九万二十三、九万二十四、九万二十五、九万二十六、九万二十七、九万二十八、九万二十九、九万三十、九万三十一、九万三十二、九万三十三、九万三十四、九万三十五、九万三十六、九万三十七、九万三十八、九万三十九、九万四十、九万四十一、九万四十二、九万四十三、九万四十四、九万四十五、九万四十六、九万四十七、九万四十八、九万四十九、九万五十、九万五十一、九万五十二、九万五十三、九万五十四、九万五十五、九万五十六、九万五十七、九万五十八、九万五十九、九万六十、九万六十一、九万六十二、九万六十三、九万六十四、九万六十五、九万六十六、九万六十七、九万六十八、九万六十九、九万七十、九万七十一、九万七十二、九万七十三、九万七十四、九万七十五、九万七十六、九万七十七、九万七十八、九万七十九、九万八十、九万八十一、九万八十二、九万八十三、九万八十四、九万八十五、九万八十六、九万八十七、九万八十八、九万八十九、九万九十、九万九十一、九万九十二、九万九十三、九万九十四、九万九十五、九万九十六、九万九十七、九万九十八、九万九十九、十万、十万一、十万二、十万三、十万四、十万五、十万六、十万七、十万八、十万九、十万十、十万十一、十万十二、十万十三、十万十四、十万十五、十万十六、十万十七、十万十八、十万十九、十万二十、十万二十一、十万二十二、十万二十三、十万二十四、十万二十五、十万二十六、十万二十七、十万二十八、十万二十九、十万三十、十万三十一、十万三十二、十万三十三、十万三十四、十万三十五、十万三十六、十万三十七、十万三十八、十万三十九、十万四十、十万四十一、十万四十二、十万四十三、十万四十四、十万四十五、十万四十六、十万四十七、十万四十八、十万四十九、十万五十、十万五十一、十万五十二、十万五十三、十万五十四、十万五十五、十万五十六、十万五十七、十万五十八、十万五十九、十万六十、十万六十一、十万六十二、十万六十三、十万六十四、十万六十五、十万六十六、十万六十七、十万六十八、十万六十九、十万七十、十万七十一、十万七十二、十万七十三、十万七十四、十万七十五、十万七十六、十万七十

「試錬の槌」身に加へ 天晴れ鐵の戰士

産業青年猛訓練始る

皇民の道"訓練

青年に 北斗郡 實踐報國青年隊結成

英靈還る

錬成て眞價を發揮

臺灣從軍記念會 錬成 開始

決戰下の"衣、食、住"

權威者を圍み座談會

芝居掛りの宋美齡

敗戰重慶の媚態外交に一役

敗戰を口舌で取返す"

蜘蛛手と張る米宣傳網

瀕死の床、この美談

擊君の心魂に學友感激

後二三國志

（出師の卷）

吉川英治作

矢野橋村畫

（29）

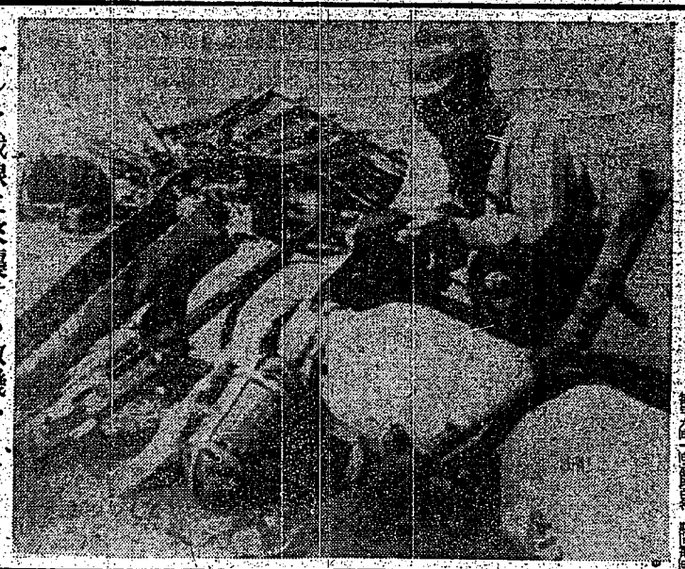

ビルマ戰線に來襲せる敵機ハリケーン戰鬪機の殘骸 ―陸軍省發表寫眞―

歡迎される 貧乏ゆるぎ

これ唯一の蚊群擊退法

現地スペシャル告報

光る名殘りの襟章

尾羽打ち枯す蘭軍俘虜

野村大將南部視察へ

近く 臺灣醫師會 齒科醫師會 生誕す

全島齒牛 課長 懇談會で協議

青年團戰時貯蓄組合結成

燕の雫

婦人倶樂部（三月號）
▲勤勞女性の結婚促進座談會 ▲靖國の妻生活設計相談會 ▲ソロモン戰線血涙記 ▲春の質用編物特輯 ▲玄米の番炊き方指導教室 ▲春の婦人服 ▲吉屋信子 ▲もんぺさん ▲小一受驗ならず ▲大日本婦人會 ▲日本放送協會 ▲大政翼贊會 ▲情報局 ▲厚生省 ▲文部省 ▲陸軍省 ▲海軍省 ▲内閣情報局 ▲東京朝日新聞社 ▲東京日日新聞社 ▲大阪朝日新聞社 ▲大阪毎日新聞社 ▲東京日日新聞社 ▲大阪毎日新聞社 ▲東京日日新聞社 ▲大阪毎日新聞社 ▲東京日

臺灣日日新報 第一萬五千四百三十六號 昭和十八年十二月二十二日（火曜日）（第二種郵便物認可）

廣州灣佛國租借地に進駐

我が陸海軍部隊進駐

佛國政府の諒解の下に

【東京發至急報】大本營陸軍部發表（二月二十二日十七時）帝國陸海軍部隊は佛國政府の諒解の下に二月二十一日廣州灣佛國租借地に進駐せり

【東京發】佛國政府の諒解の下に我が陸海軍部隊は

社說

勝敗の決は唯頑張るのみ　持つアメリカも本年が絕頂

一

本年は枢軸の年であると同時に全世界に亙つて大消耗戦の行はれる年間である。その間にあつて特に米国の消耗量が厖大であつて来ることは、本年の元旦早々に於いて指摘し置きたいところである。なぜかといふに、敵アメリカは大体両洋に跨つて戦つてゐる国らしい力を出し得る最後の年も本年であることを知り得るのである。本年一月米英両国によるカサブランカ会談において、九ケ月内に開始後満一年を迎へる米国の消耗が始まるであることを指々摘出したものと見てよいであらう。

二

アメリカは、その強く世界制覇の野望を自国民の血を流すことによつて成就させようとは考へず、「他国民に自国民の犠牲において戦勝する国民の権利」を主張する。その方法は、アメリカ一流の物量戦の外にない。資に巧妙に他国の血を流させて、又自民族国民に血を流させて来た。支那事変の如きは其の最も著しい例である。ルーズベルトやチャーチルの如きは其の最も著しい例である。然るに此の物量戦争をヤンキー外交に対し最も解かなるアツパーカットを喰はしたのが枢軸の電撃作戦であり、又日本の南進作戦であつて、これがアメリカ合衆国の計画的物量政策の根本的破綻であつて、茲に於いて米人以上に狡いやり方と云はれて来たところである。その方法は、アメリカが自ら戦争の当事者となることなく、他国民に自国民の犠牲において戦勝する国民の権利を主張するものである。

即ち「戦勝恢復の為に」とか「世界の平和を維持する為の戦」といふ名目の下に、英国やソ連や中国其他の人的資源を動員し、之等諸国民をして、アメリカ自身の為の戦争に犠牲を払はしめ、自国民に対しては、成るべく高い生活水準を維持し

潜水艦の運輸賭し
漂ふ陸の精鋭救助
南海に陸兵奇蹟の生還

□□発表　○○海域にて本年○月○日敵□□□撃沈の時にあるもその日に□□□らない、敵艦にもその日に□□□を与へ□□○○潜水艦は本□□□に移つたのであつた、敵□□の□□に□□□れんと思つてゐるも、□□に□□□

陸上設備を整備強化
南方漁業基地へ邁進
安平漁港飛躍的發展へ

【臺南電話】臺南州安平漁港修築工事は昨年度迄に第一期工事として水深四米の防波堤延長一千米、水深四米の内港及び水深三米の外港を完成し、尚第二期工事として水深四米の防波堤延長一千米、水深四米の内港及び水深三米の外港を擴張し、更に第三期工事として水深四米の防波堤延長一千米、水深四米の内港及び水深三米の外港を擴張する豫定で、昨年度迄に第一